

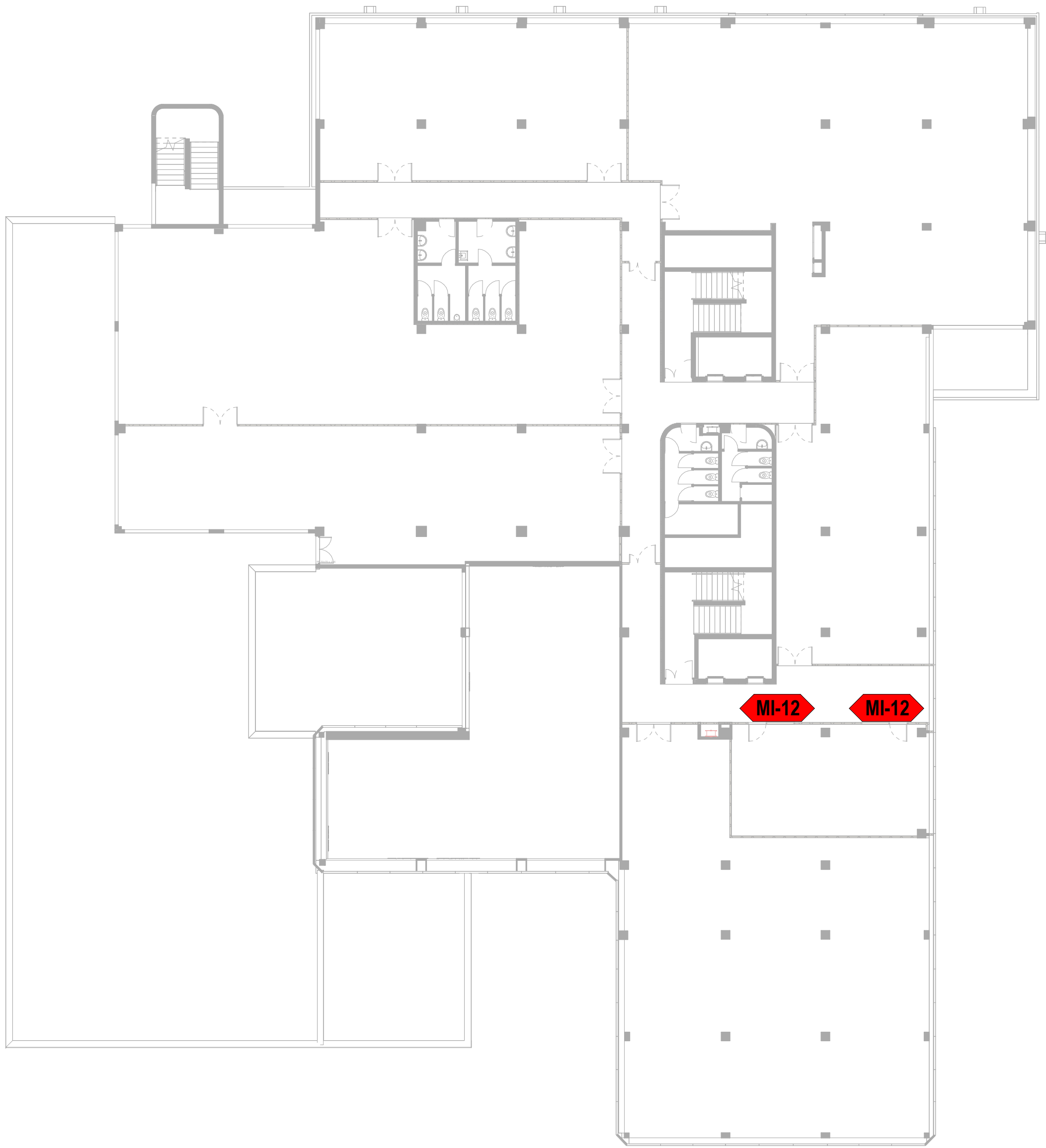

PLAN PROJET - RDC SUPERIEUR

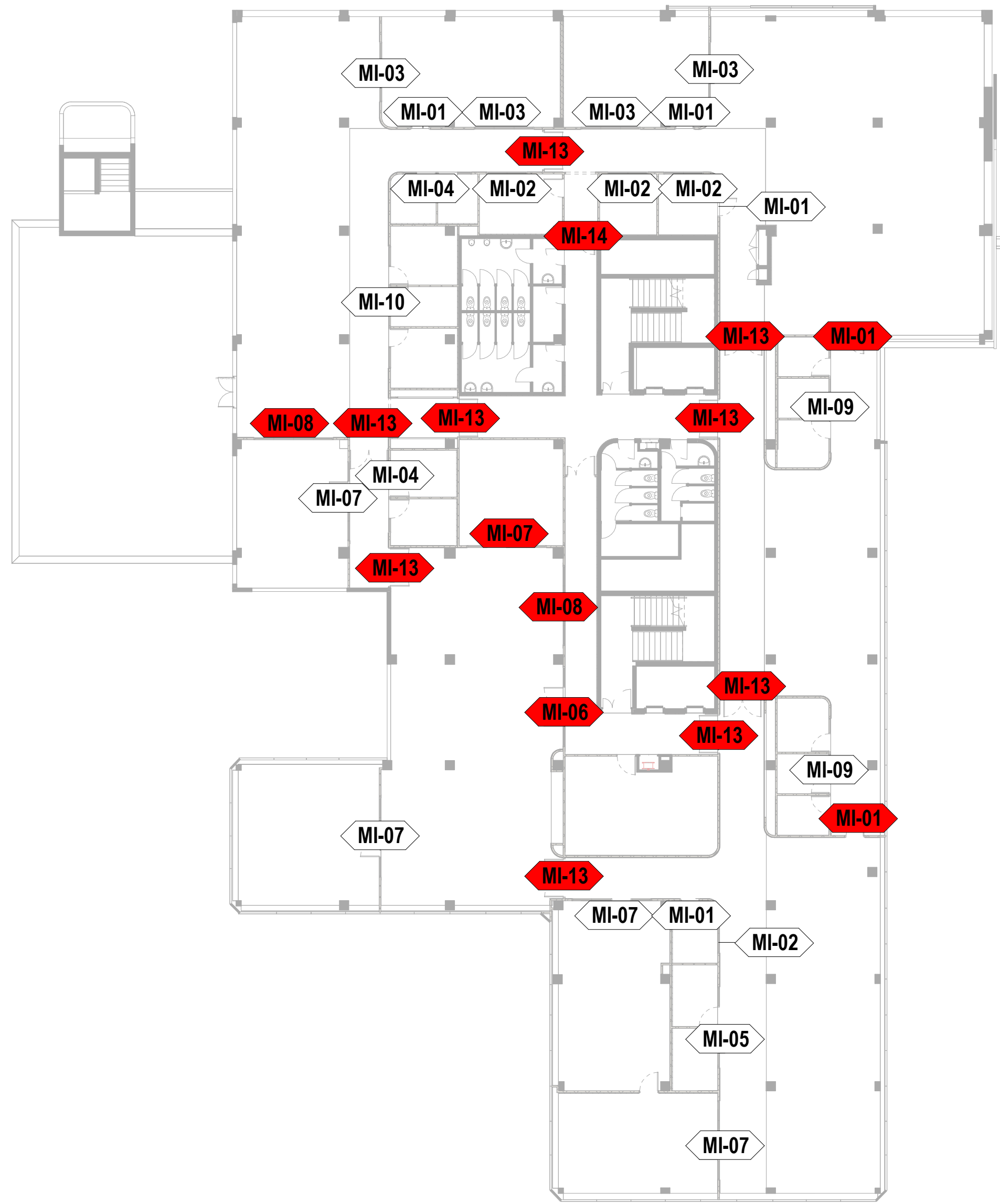

PLAN PROJET - R+1



PLAN PROJET - R+2



Tableau des menuiseries intérieures Restructuration CPAM Calais													
Modèle	Quantité CF 12 + FP	Quantité non CF	Largeur	Hauteur	Isolation acoustique	Fillon	Imposte (ou/ou)	Pignole (ou/ou)	Serrure (ou/ou)	Boulo de condamnation	Bulle (ou/ou)	Contrôle d'accès	
MI-01	2	6	100cm	250cm	39dB	Bois	O	O	N	N	O	N	
MI-02	0	4	200cm	250cm	39dB	Bois	N	N	N	N	N	N	
MI-03	0	5	300cm	250cm	39dB	Bois	N	N	N	N	N	N	
MI-04	0	2	410cm	250cm	39dB	Bois	N	O	N	N	O	N	
MI-05	0	1	410cm	250cm	39dB	Bois	N	O	N	N	O	N	
MI-06	1	0	400cm	250cm	39dB	Bois	N	O	N	N	O	N	
MI-07	1	4	400cm	250cm	39dB	Bois	N	O	N	N	O	N	
MI-08	2	0	400cm	250cm	39dB	Bois	N	N	N	N	N	N	
MI-09	0	4	555cm	250cm	39dB	Bois	N	O	N	N	O	N	
MI-10	0	1	615cm	250cm	39dB	Bois	N	O	N	N	O	N	
MI-11	8	0	250cm	250cm	39dB	Bois	N	O	N	N	O	N	
MI-12	2	0	250cm	250cm	39dB	Bois	N	O	N	N	O	N	
MI-13	11	0	200cm	250cm	39dB	Bois	N	O	N	N	O	N	
MI-14	1	0	150cm	250cm	39dB	Bois	N	O	N	N	O	N	

Maître d'ouvrage :
CAISSE PRIMAIRE D'ASSURANCE MALADIE
35 Rue descartes - 62100 CALAIS

Operation :
RESTRUCTURATION DU SITE DE CALAIS - MISE EN CONFORMITE INCENDIE

35 Rue descartes - 62100 CALAIS

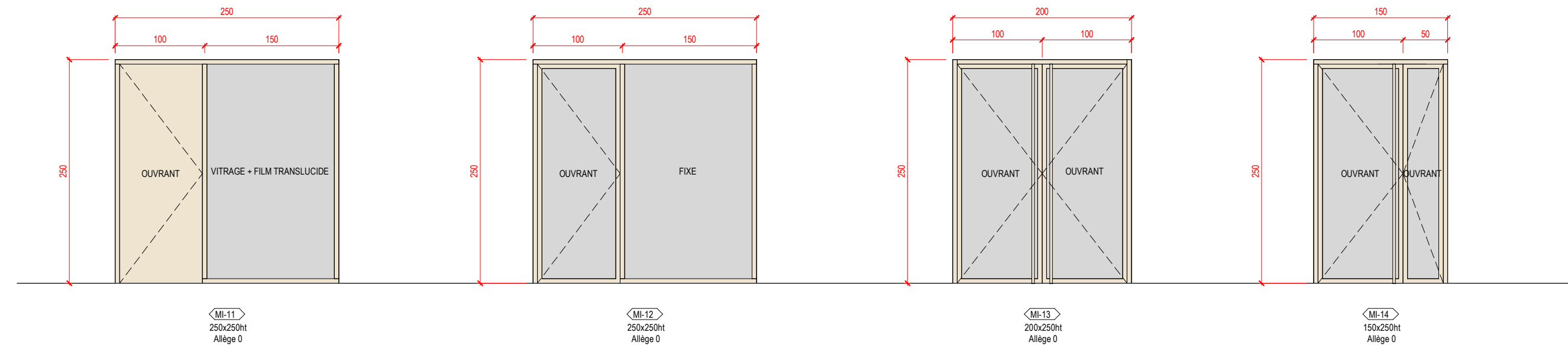
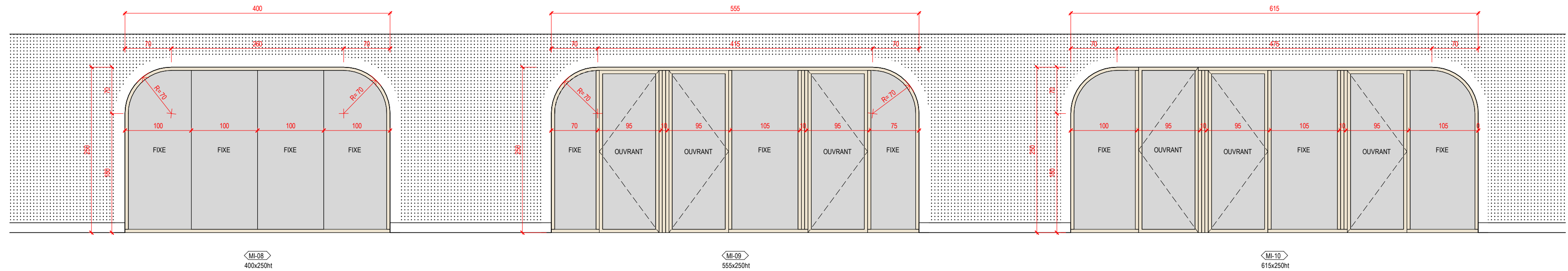
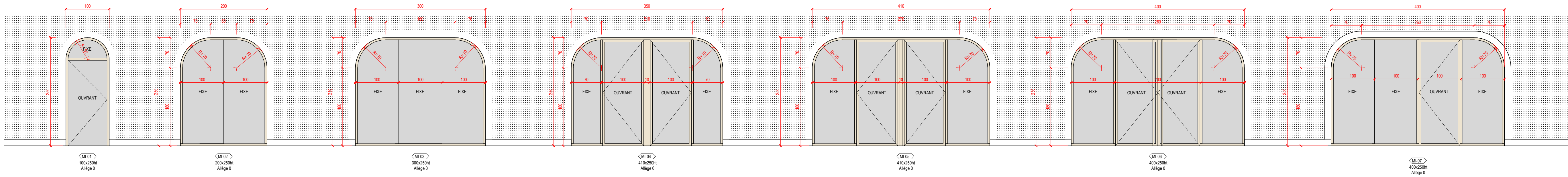
Phase :
DCE

Document :
NOMENCLATURE DES MENUISERIES INTERIEURES

DCE 07	APPARE	PHASE	BUTTERIA	DATE	INDEX	SYMBOL
		DCE	MV2	24/07/25	A	Comme Indiqué

MV2 ARCHITECTES
118, rue Solferino 59000 LILLE
Tél : 03.20.51.47.23 - Email : mv2@mv2architectes.com

BA BAT
ZI - 980 avenue Charles Pecqueur 62620 RUITZ
Tél : 03.21.53.59.26 - Email : yannick.decamp@ba-bat.com

SATH DEVELOPEMENT
298 rue Léonard Bourcier 54000 Nancy
Tél : 06.84.01.44.37 - Email : contact@sath-developpement.fr

Contrôle Technique - BUREAU VERITAS
Parc d'Activité de l'Esplanade Nord Point de la porte de Lille 59191 GRANDE SYNTHE
Tél : 06.70.22.95.62 Email : christian.boumer@bureauveritas.com

CSPS - BUREAU VERITAS
Aéroport International du Touquet 62520 Le Touquet
Tél : +33 7 87 34 12 00 - Email : frederic.poly@bureauveritas.com

Documents exclusivement destinés à l'obtention des autorisations administratives de construction. Les côtes portées sur le plan sont indicatives. L'entreprise adjudicataire est tenue de les vérifier sur place et de soumettre au maître d'œuvre les dessins d'exécution.